

PLANTA BAIXA 11º PAVIMENTO -- EXISTENTE

Escala 1 : 50

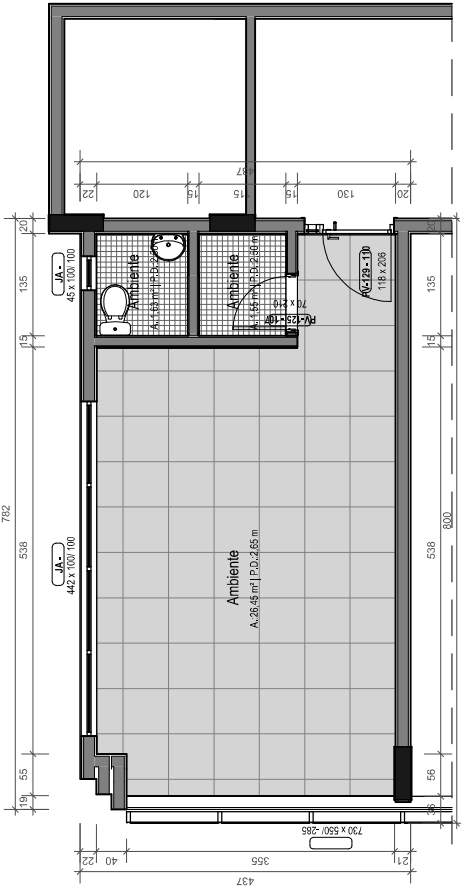

PLANTA BAIXA 10º PAVIMENTO -- EXISTENTE

Escala 1 : 50



LEVANTAMENTO FOTOGRÁFICO

1:50 - 01/12

NOTAS:

1. CORTES E VIEWS EM MÉRIS (1:1)
2. MEDIDAS EM METROS (M), METROS CUBICOS (M³), METROS QUADRADOS (M²) E GRAUS (GR).
3. ESCALA: 1:50 (SE NÃO FOR INDICADO CONTRARIAMENTE).
4. COBERTURAS: 1:50 (SE NÃO FOR INDICADO CONTRARIAMENTE).
5. ENTREGA A DOBRO DO TAMANHO DAS SEÇÕES, LEVANDO EM CONSIDERAÇÃO AS DIMENSÕES DE "FORNECIMENTO" E "TODAS AS MEDIDAS, ESPECIFICAMENTE EM BARRAS E DOBRAGENS DEVEM SER IDENTIFICADAS E DOBRADAS NO LOCAL E, HAVENDO NECESSIDADE, DEVEM SER IDENTIFICADAS E DOBRADAS.
6. COBERTURAS: 1:50 (SE NÃO FOR INDICADO CONTRARIAMENTE).

Rev.	Data	Descrição	Desenho
1	06/03/2026	Emissão Inicial	EDUARDO M. SARMENTO

Tabela de Revisão



CREA-RS
Conselho Regional de Engenharia e Agronomia do Rio Grande do Sul | CNPJ: 92.895.790/0001-95
Gerência de Engenharia
Rua São Luís 77, Santana, Porto Alegre - RS | CEP: 91620-170

AVENIDA BARÃO DO RIO BRANCO, 243 - SALAS 1001, 1101 E 1102 - TORRES - RS
REFORMA INSPEKTORIA TORRES

REVISÃO: 1

DESENHO: EQUIPE

ESCALA: INDICADA

DATA: 06/03/2026

REVISÃO: 1

DESENHO: EQUIPE

ESCALA: INDICADA

DATA: 06/03/2026

PRANCHAS

01 / 12

REVISÃO: 1

DESENHO: EQUIPE

ESCALA: INDICADA

DATA: 06/03/2026

REVISÃO: 1

DESENHO: EQUIPE

ESCALA: INDICADA

DATA: 06/03/2026

PRANCHAS

01 / 12

REVISÃO: 1

DESENHO: EQUIPE

ESCALA: INDICADA

DATA: 06/03/2026

REVISÃO: 1

DESENHO: EQUIPE

ESCALA: INDICADA

DATA: 06/03/2026

PRANCHAS

01 / 12

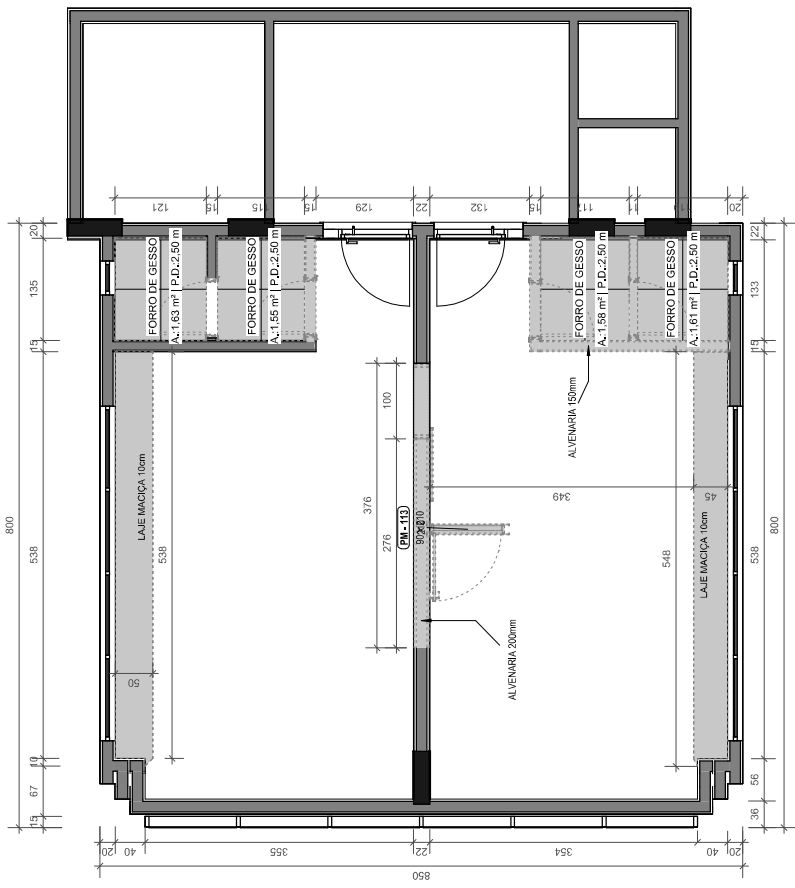

11º PAVIMENTO PLANTA DE FORRO - A DEMOLIR

Escala: 1 : 50

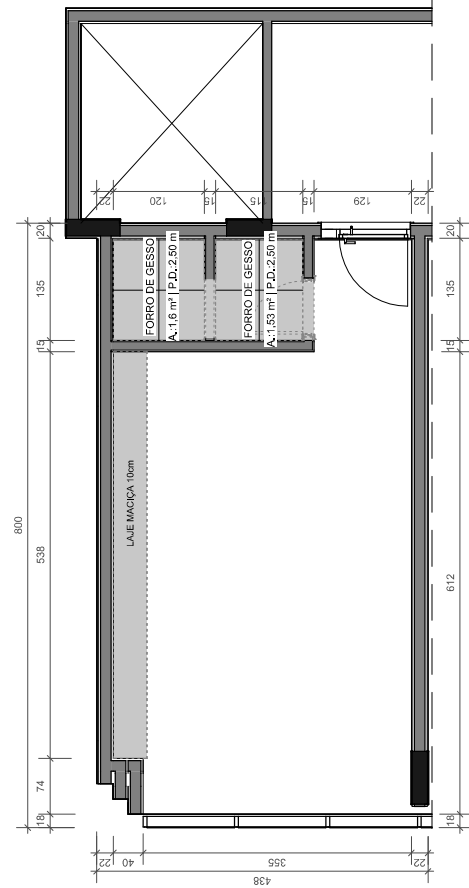

10º PAVIMENTO PLANTA DE FORRO - A DEMOLIR

Escala: 1 : 50

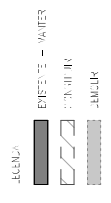

NOTAS:

1. ATENÇÃO: VERificar o tipo de ALVENARIA e o tipo de ALVENARIA.
2. ATENÇÃO: VERificar o tipo de ALVENARIA e o tipo de ALVENARIA.
3. ATENÇÃO: VERificar o tipo de ALVENARIA e o tipo de ALVENARIA.
4. ATENÇÃO: VERificar o tipo de ALVENARIA e o tipo de ALVENARIA.
5. ATENÇÃO: VERificar o tipo de ALVENARIA e o tipo de ALVENARIA.
6. ATENÇÃO: VERificar o tipo de ALVENARIA e o tipo de ALVENARIA.

Rev.	Data	Descrição	Desenho
1	06/03/2026	Edição Inicial	EDUARDO M. SARMENTO



CREA-RS
Conselho Regional de Engenharia e Agronomia do Rio Grande do Sul | CNPJ: 92.695.790/0001-95
Rua São Luís 77, Santana, Porto Alegre - RS | CEP: 91620-170

REFORMA INSPETORIA TORRES
REFORMA INSPETORIA TORRES

PRANCHAS
02/12

REVISÃO: 1

DESENHO: EQUIPE

ESCALA: INDICADA

DATA: 06/03/2026

REFORMA INSPETORIA TORRES
PROJETO EXECUTIVO

REVISÃO: 1

DESENHO: EQUIPE

ESCALA: INDICADA

DATA: 06/03/2026

REVISÃO: 1

DESENHO: EQUIPE

ESCALA: INDICADA

DATA: 06/03/2026

REFORMA INSPETORIA TORRES
PROJETO EXECUTIVO

REVISÃO: 1

DESENHO: EQUIPE

ESCALA: INDICADA

DATA: 06/03/2026

REVISÃO: 1

DESENHO: EQUIPE

ESCALA: INDICADA

DATA: 06/03/2026

REFORMA INSPETORIA TORRES
PROJETO EXECUTIVO

REVISÃO: 1

DESENHO: EQUIPE

ESCALA: INDICADA

DATA: 06/03/2026

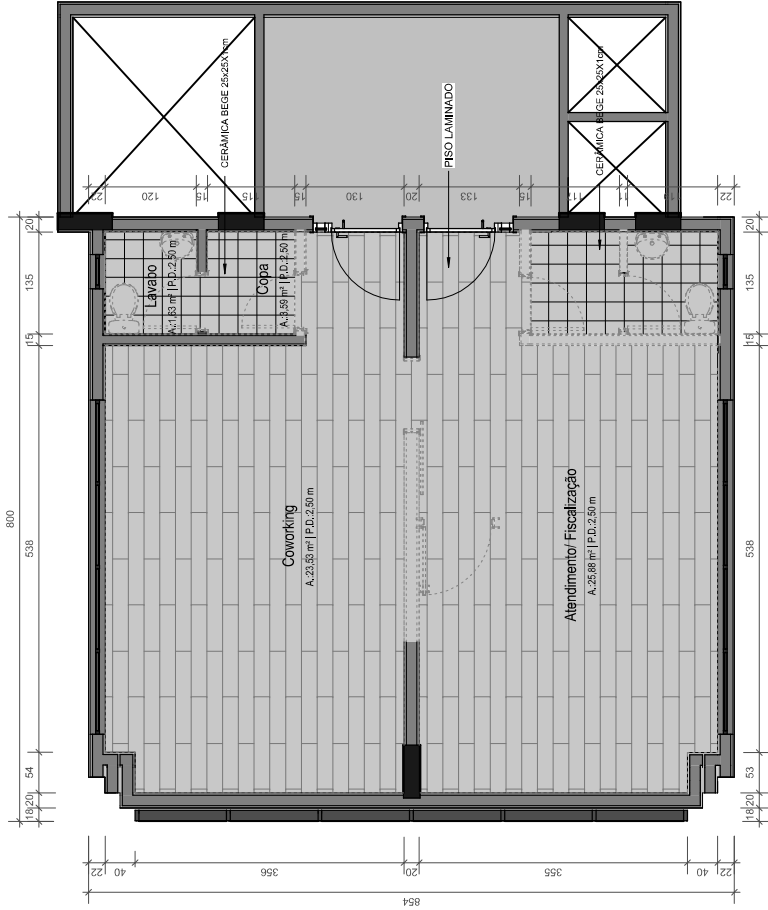

PIANTA BAIXA 11° PAVIMENTO - PISO A DEMOLIR

Escala: 1 : 50

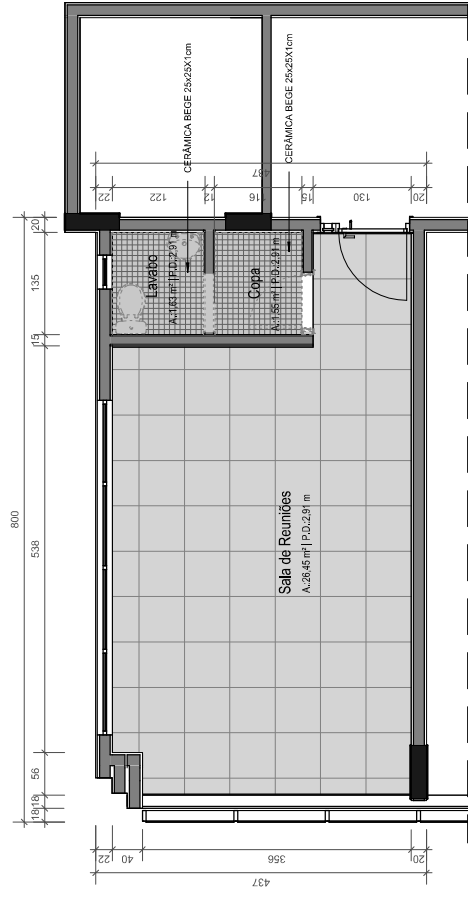

PIANTA BAIXA 10° PAVIMENTO - A DEMOLIR

Escala: 1 : 50

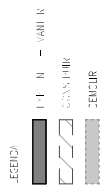

- NOTAS:
1. COTAS DE A.M.E. EM METROS (m).
 2. MEDIDAS EM CENTÍMETROS (cm).
 3. - NÃO É DEPENDÊNCIA ENTRE O PROJETO E O ENVIO DE CAMPO OU INTERFERÊNCIAS NA EXECUÇÃO. A RESPONSABILIDADE É DO PROJETISTA.
 4. - NÃO É RESPONSABILIDADE DO PROJETISTA O CUMPRIMENTO DAS NORMAS DE SEGURANÇA DEVIDAS ÀS CONDIÇÕES DE TRABALHO, BOMAS DE UTILIZAÇÃO, MANUTENÇÃO, LIMPEZA E CONSERVAÇÃO DE SEUS VEÍCULOS E EQUIPAMENTOS DE TRABALHO, E MANEJO DE MATERIAIS, EQUIPAMENTOS, EMBALAGENS, EMBALAGENS E RESÍDUOS.
 5. - CONFERIR TUDO COM O PROJETISTA.

Rev.	Data	Descrição	Desenho
1	06/03/2026	Emissão inicial	EDUARDO M. SARMENTO



CREA-RS
Conselho Regional de Engenharia e Agronomia do Rio Grande do Sul | CNPJ: 92.695.790/0001-95
Gerência de Engenharia
Rua São Luís 77, Santana, Porto Alegre - RS | CEP: 91620-170

AVENIDA BARÃO DO RIO BRANCO, 243 - SALAS 1001, 1101 E 1102 - TORRES - RS
REFORMA INSPECTORIA TORRES

REVISÃO: 1

REFORMA INSPECTORIA TORRES
PROJETO EXECUTIVO

REVISÃO: 1
PROJETO EXECUTIVO
ARQ. E LDB. CLEITON ALCANTARA
CAD. 18.649.395-5

REVISÃO: 1
PROJETO EXECUTIVO
ENR. CIVIL EDUARDO SARMENTO
CAD. 18.623.115-6

REVISÃO: 1
PROJETO EXECUTIVO
ENR. CIVIL EDUARDO SARMENTO
CAD. 18.623.115-6

PLANTA DE PISO

PLANTA CONSTRUTIVA - PISO A DEMOLIR

PRANCHA

REVISÃO: 1
EQUIPE

ESCALA: INDICADA

DATA: 06/03/2026

03/12

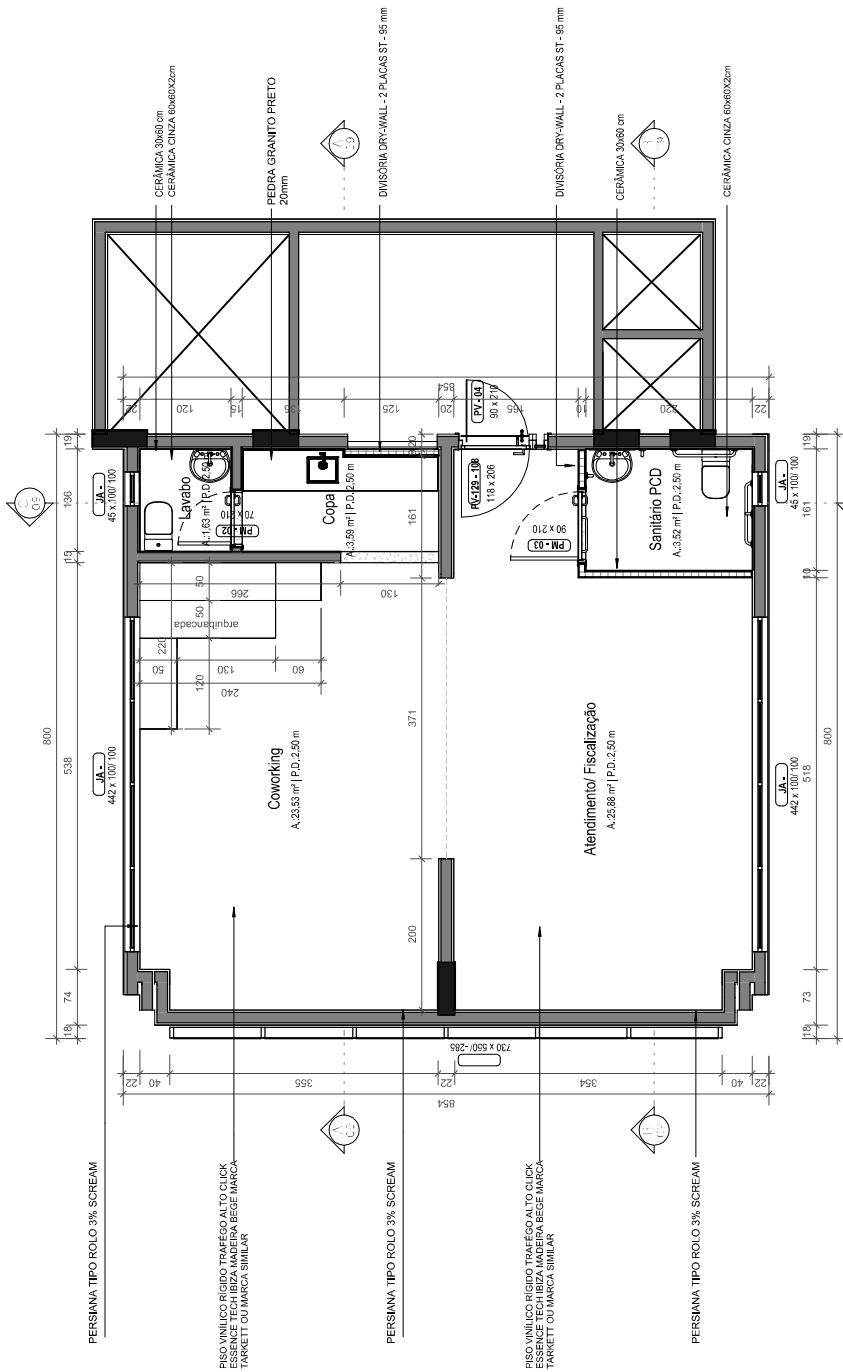

PLANTA BAIXA 10° PAVIMENTO - CONSTRUTIVA

Escala: 1:30

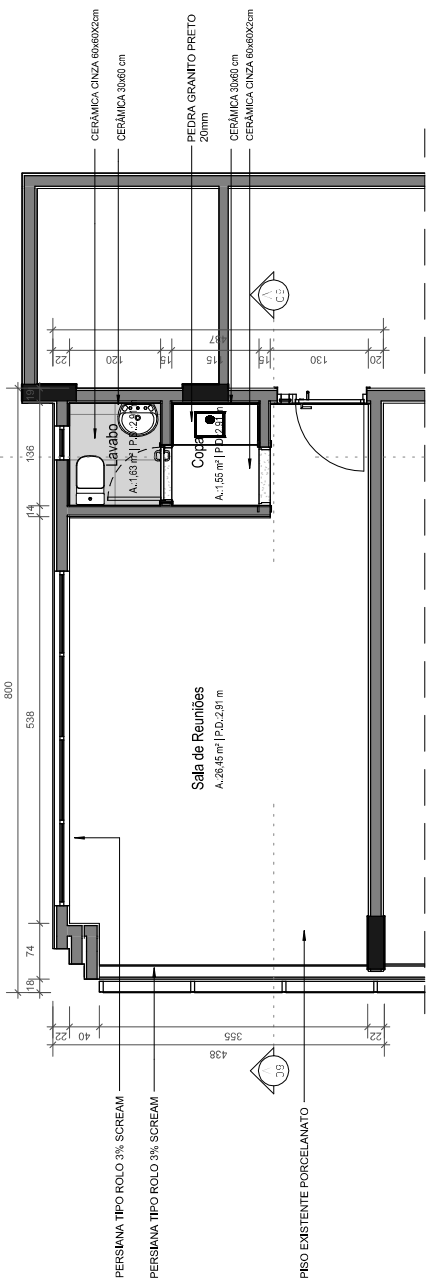

PLANTA BAIXA 10° PAVIMENTO - CONSTRUTIVA

Escala: 1:30

- C.N.S.:
1. SUPRIS DE LÍNEA DE INTERFERÊNCIAS;
 2. QUANTIFICAÇÃO DE MATERIAIS;
 3. ANEXO DO DESENHO DE REVISÃO DO PROJETO E O EXAMINE DO INTERFERENTE C/MS AC. 11/20/2026.
 4. RECALCULO DE ENFERMIA SEM CONCLUSÃO;
 5. 20 PERM. MEDIDA NA DEPENDÊNCIA DA REVISÃO DO PROJETO DE INTERFERÊNCIA DE C/MS AC. 11/20/2026.
 6. 20 PERM. MEDIDA NA DEPENDÊNCIA DA REVISÃO DO PROJETO DE INTERFERÊNCIA DE C/MS AC. 11/20/2026.
 7. 20 PERM. MEDIDA NA DEPENDÊNCIA DA REVISÃO DO PROJETO DE INTERFERÊNCIA DE C/MS AC. 11/20/2026.
 8. 20 PERM. MEDIDA NA DEPENDÊNCIA DA REVISÃO DO PROJETO DE INTERFERÊNCIA DE C/MS AC. 11/20/2026.
 9. 20 PERM. MEDIDA NA DEPENDÊNCIA DA REVISÃO DO PROJETO DE INTERFERÊNCIA DE C/MS AC. 11/20/2026.
 10. 20 PERM. MEDIDA NA DEPENDÊNCIA DA REVISÃO DO PROJETO DE INTERFERÊNCIA DE C/MS AC. 11/20/2026.

Rev.	Data	Descrição	Elaborado Inicial
1	06/03/2026	Desenho	EDUARDO M. SARMENTO

CREA-RS
Conselho Regional de Engenharia e Agronomia do Rio Grande do Sul | CNPJ: 92.695.790/0001-95
Rua São Luís 77, Sarriena, Porto Alegre - RS | CEP: 91620-170

AVENIDA BARÃO DO RIO BRANCO, 243 - SALAS 1001, 1101 E 1102 - TORRES - RS
REFORMA INSPECTORIA TORRES

PRANCHA

05/12

REVISÃO: 1

DESENHO: EQUIPE

ESCALA: INDICADA

DATA: 06/03/2026

REVISOR: EQUIPE

DESENHADOR: EQUIPE

ESCALA: INDICADA

DATA: 06/03/2026

REVISÃO: 1

DESENHO: EQUIPE

ESCALA: INDICADA

DATA: 06/03/2026

REVISOR: EQUIPE

DESENHADOR: EQUIPE

ESCALA: INDICADA

DATA: 06/03/2026

REVISÃO: 1

DESENHO: EQUIPE

ESCALA: INDICADA

DATA: 06/03/2026

REVISOR: EQUIPE

DESENHADOR: EQUIPE

ESCALA: INDICADA

DATA: 06/03/2026

REVISÃO: 1

DESENHO: EQUIPE

ESCALA: INDICADA

DATA: 06/03/2026

REVISOR: EQUIPE

DESENHADOR: EQUIPE

ESCALA: INDICADA

DATA: 06/03/2026

REVISÃO: 1

DESENHO: EQUIPE

ESCALA: INDICADA

DATA: 06/03/2026

REVISOR: EQUIPE

DESENHADOR: EQUIPE

ESCALA: INDICADA

DATA: 06/03/2026

REVISÃO: 1

DESENHO: EQUIPE

ESCALA: INDICADA

DATA: 06/03/2026

REVISOR: EQUIPE

DESENHADOR: EQUIPE

ESCALA: INDICADA

DATA: 06/03/2026

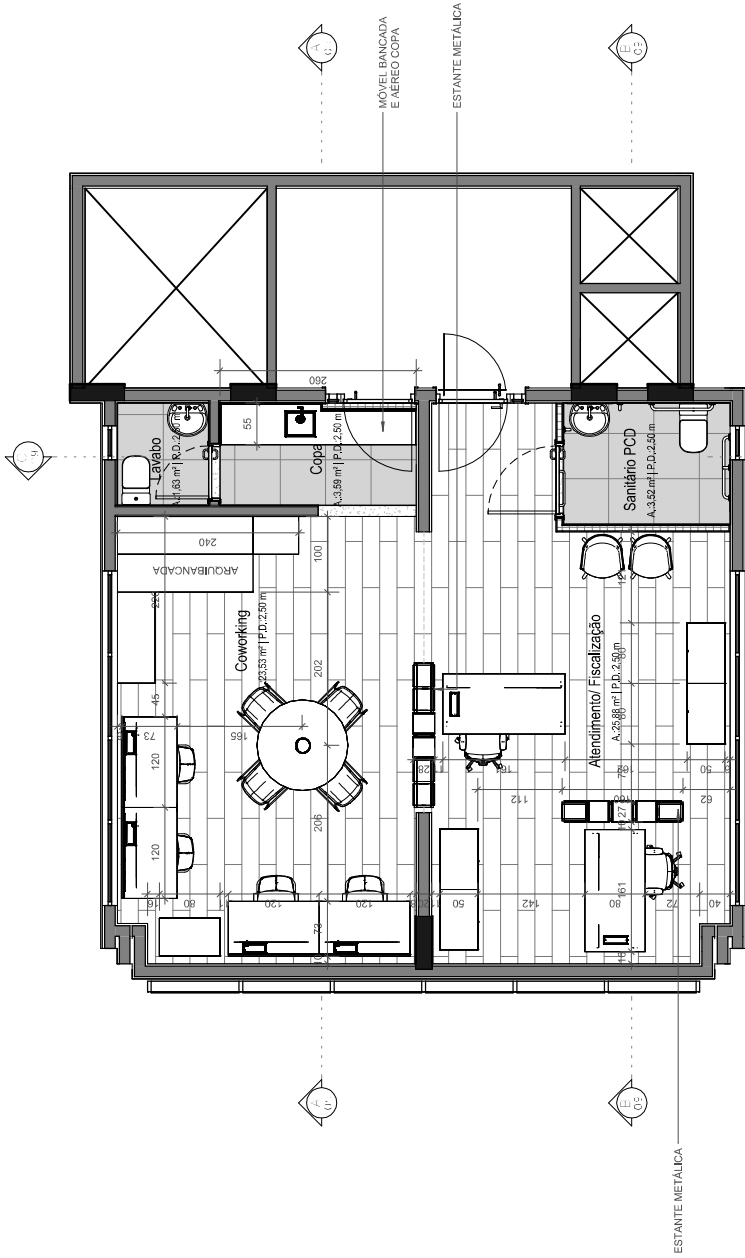

PLANTA BAIXA 11° PAVIMENTO — MOBILIADA

Escala: 1 : 1,5:

A27/8:

1. COTAS DE MOBILIÁRIO (V);
2. MEMÓRIA DE CÁLCULO (V);
3. MEMÓRIA DE CÁLCULO (V);
4. MEMÓRIA DE CÁLCULO (V);
5. MEMÓRIA DE CÁLCULO (V);
6. MEMÓRIA DE CÁLCULO (V);

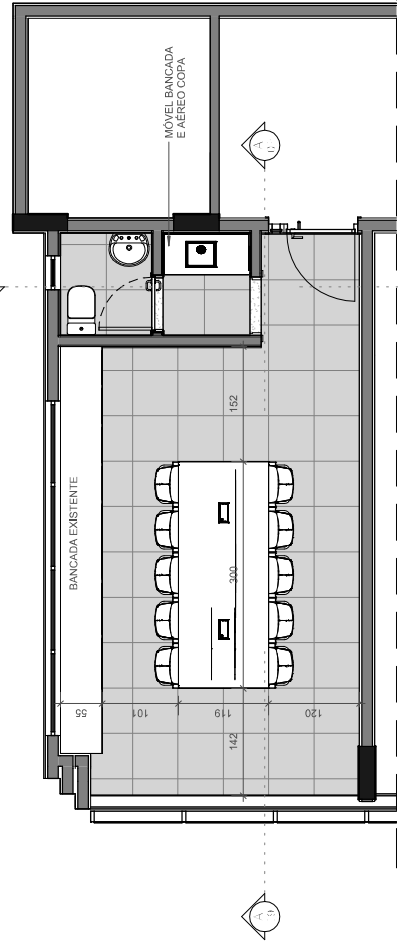

PLANTA BAIXA 10° PAVIMENTO — MOBILIADA

Escala: 1 : 1,5:

Rev.	Data	Descrição	Desenho
1	06/03/2026	Emissão inicial	EDUARDO M. SARMENTO

Tabela de Revisão



CREA-RS
 Conselho Regional de Engenharia e Agronomia do Rio Grande do Sul | CNPJ: 92.895.790/0001-95
 Gerência de Engenharia
 Rua São Luís 77, Santana, Porto Alegre - RS | CEP: 91620-170
AVENIDA BARÃO DO RIO BRANCO, 243 - SALAS 1001, 1101 E 1102 - TORRES - RS
 REFORMA INSPECTORIA TORRES

REFORMA INSPECTORIA TORRES
 PROJETO EXECUTIVO

REVISOR: EQUIPE	DESENHADOR: ARS E URB. LEONARDO TORGO	PROJETO EXECUTIVO: REVISOR: PROJETO EXECUTIVO
REVISÃO: 1	ESCALA: INDICADA	PROJETO EXECUTIVO: ARS E URB. LEONARDO TORGO
DATA: 06/03/2026	INDICADA	PROJETO EXECUTIVO: CREA 649326/5
PRONCHIA	INDICADA	PROJETO EXECUTIVO: CREA 649326/5

PLANTA LAYOUT - MOBILIADA

PLANTA BAIXA

REVISÃO: 1

DESENHADOR: EQUIPE

ESCALA: INDICADA

DATA: 06/03/2026

PRONCHIA

06/12

Rev.	Data	Descrição	Desenho
1	06/03/2026	Emissão inicial	EDUARDO M. SARMENTO

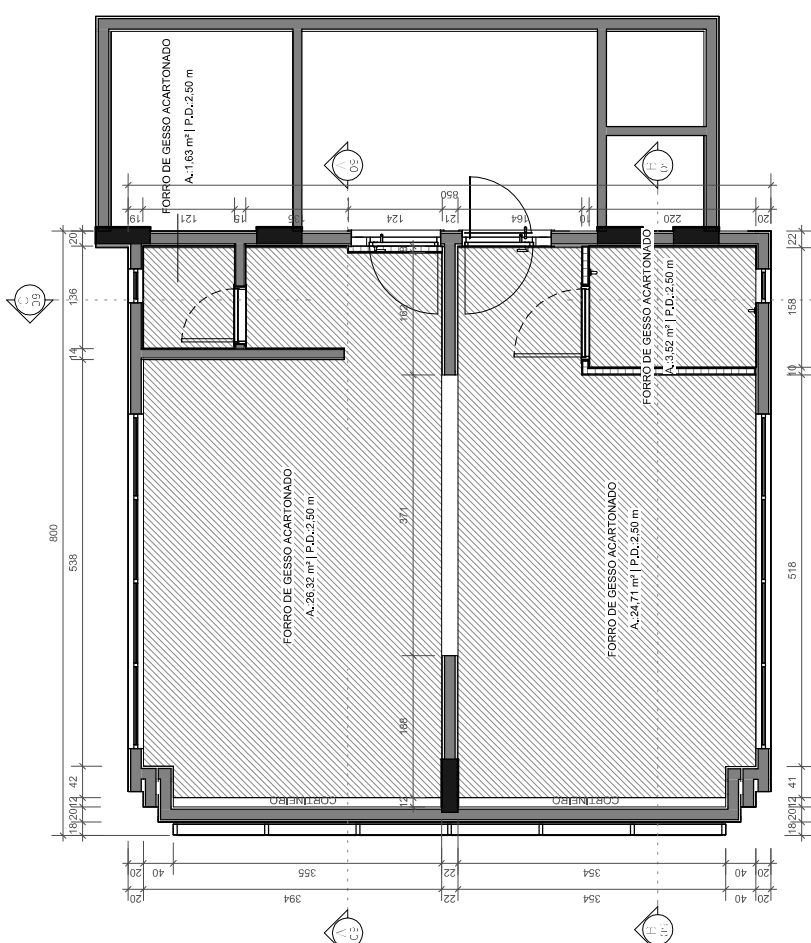

PLANTA DE FORRO 11° PAVIMENTO - A CONSTRUIR

Esc. 1h : 1/10

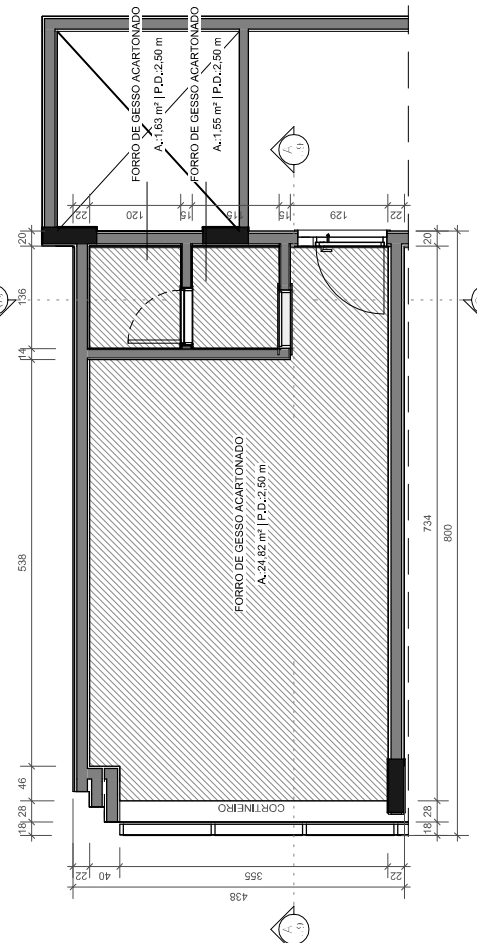

PLANTA DE FORRO 10° PAVIMENTO - A CONSTRUIR

Esc. 1h : 1/10

- NOTAS:
1. CORRES-PA (P.F. 200 MP/255 0,1)
 2. MEDIDAS EM GROSSO DE 100 CM, O FREGATO E O ELEVAMENTO DE 2 CM/25. O INTERFERÊNCIAS NO C. INCL. 2,5, 4
 3. REFE. DE 100 CM DE 100 CM, O FREGATO E O ELEVAMENTO DE 2 CM/25. O INTERFERÊNCIAS NO C. INCL. 2,5, 4
 4. CONTE. MED. 1,5 A 2,5 CM.
 5. DIMENS. E C. INCL. 2,5 A 2,5 CM. O FREGATO E O ELEVAMENTO DE 2 CM/25. O INTERFERÊNCIAS NO C. INCL. 2,5, 4
 6. DIMENS. E C. INCL. 2,5 A 2,5 CM. O FREGATO E O ELEVAMENTO DE 2 CM/25. O INTERFERÊNCIAS NO C. INCL. 2,5, 4
 7. DIMENS. E C. INCL. 2,5 A 2,5 CM. O FREGATO E O ELEVAMENTO DE 2 CM/25. O INTERFERÊNCIAS NO C. INCL. 2,5, 4

Rev.	Data	Descrição
1	06/03/2026	Desenho inicial
Tabela de Revisão		
		Desenho



CREA-RS
Conselho Regional de Engenharia e Agronomia do Rio Grande do Sul | CNPJ: 92.695.790/0001-95
Rua São Luís 77, Santana, Porto Alegre - RS | CEP: 91620-170

AVENIDA BARÃO DO RIO BRANCO, 243 - SALAS 1001, 1101 E 1102 - TORRES - RS
REFORMA INSPECTORIA TORRES

REDACTED PROJETO EXECUTIVO
ARQ. E URB. CLETON ALcantara
CAURIS 6493265

REDACTED PROJETO EXECUTIVO
ENGR. CIVIL EDUARDO SARMENTO
CRA 6324156

REDACTED PROJETO EXECUTIVO
ENGR. CIVIL EDUARDO SARMENTO
CRA 6324156

REFORMA INSPECTORIA TORRES
PROJETO EXECUTIVO

REDACTED PROJETO EXECUTIVO
ARQ. E URB. CLETON ALcantara
CAURIS 6493265

REDACTED PROJETO EXECUTIVO
ENGR. CIVIL EDUARDO SARMENTO
CRA 6324156

REDACTED PROJETO EXECUTIVO
ENGR. CIVIL EDUARDO SARMENTO
CRA 6324156

PLANTA CONSTRUTIVA - FORRO A CONSTRUIR

PLANTA DE FORRO

PRANCHIA

REVISÃO: 1

ESCALA: INDICADA

DATA: 06/03/2026

07 / 12

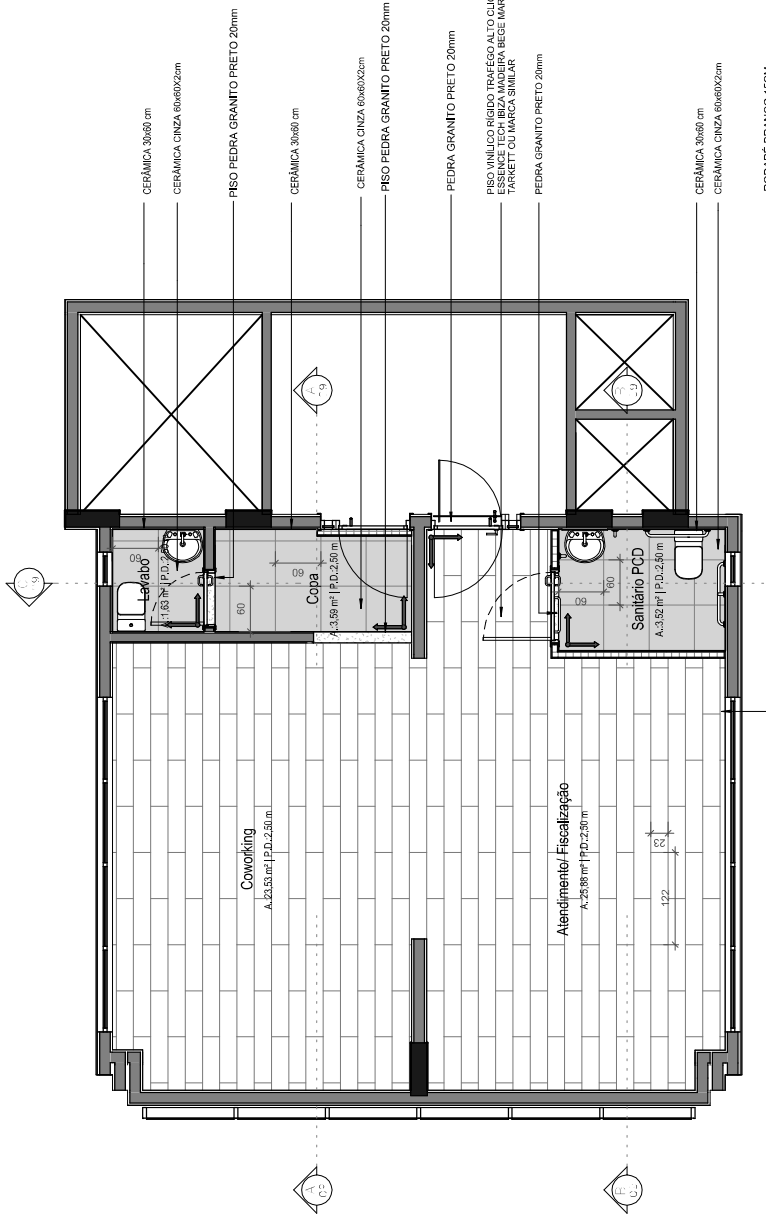

PLANTA BAIXA 11° PAVIMENTO - PISOS

Escala: 1 : 50

- NOTAS:
1. COIS DE AL. E. (P. 2, 3, 4)
 2. VERificar o projeto de arquitetura para a localização dos pontos de água e esgoto.
 3. O projeto de arquitetura deve ser elaborado em escala 1:50.
 4. O projeto de arquitetura deve ser elaborado em escala 1:50.
 5. O projeto de arquitetura deve ser elaborado em escala 1:50.
 6. O projeto de arquitetura deve ser elaborado em escala 1:50.
 7. O projeto de arquitetura deve ser elaborado em escala 1:50.
 8. O projeto de arquitetura deve ser elaborado em escala 1:50.

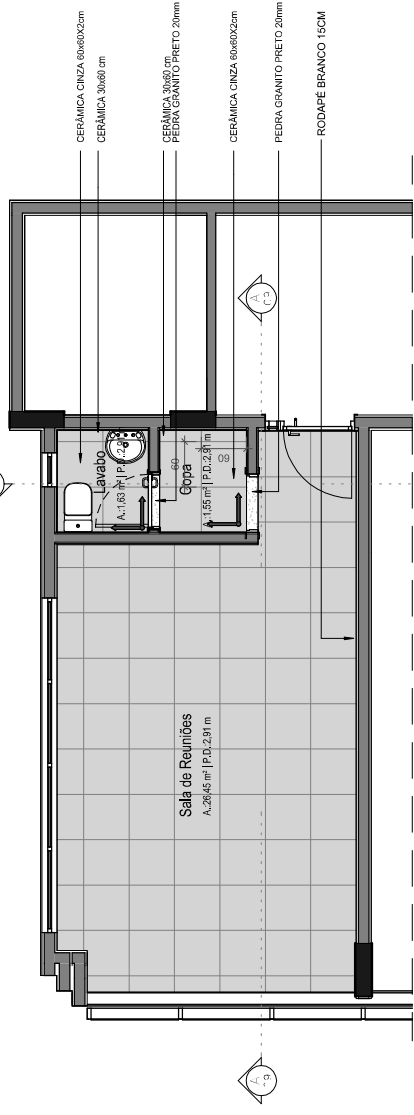

PLANTA BAIXA 10° PAVIMENTO - PISOS

Escala: 1 : 40

Rev.	Data	Descrição	Elaborado por
1	06/03/2026	Desenho	EDUARDO M. SARMENTO

Tabela de Revisão



CREA-RS
 Conselho Regional de Engenharia e Agronomia do Rio Grande do Sul | CNPJ: 92.695.790/0001-95
 Gerência de Engenharia
 Rua São Luís 77, Santana, Porto Alegre - RS | CEP: 91620-170
AVENIDA BARÃO DO RIO BRANCO, 243 - SALAS 1001, 1101 E 1102 - TORRES - RS
 REFORMA INSPECTORIA TORRES

REFORMA INSPECTORIA TORRES
 PROJETO EXECUTIVO

TECH PROJETO EXECUTIVO
 ARQ. E URB. CLETON ALCANTARA
 CUIABAS 6493295-5

TECH PROJETO EXECUTIVO
 ARQ. E URB. LEONARDO TÓRGO
 CUIABAS 6493295-5

TECH PROJETO EXECUTIVO
 ENG. CIVIL EDUARDO SARMENTO
 CUIABAS 6493295-5

PLANTA CONSTRUTIVA - PISO A CONSTRUIR

PLANTA BAIXA

REVISÃO: 1

DESENHO: EQUIPE

ESCALA: INDICADA

DATA: 06/03/2026

PRANCHA

08/12

Rev.	Data	Descrição
1	06/03/2026	Desenho

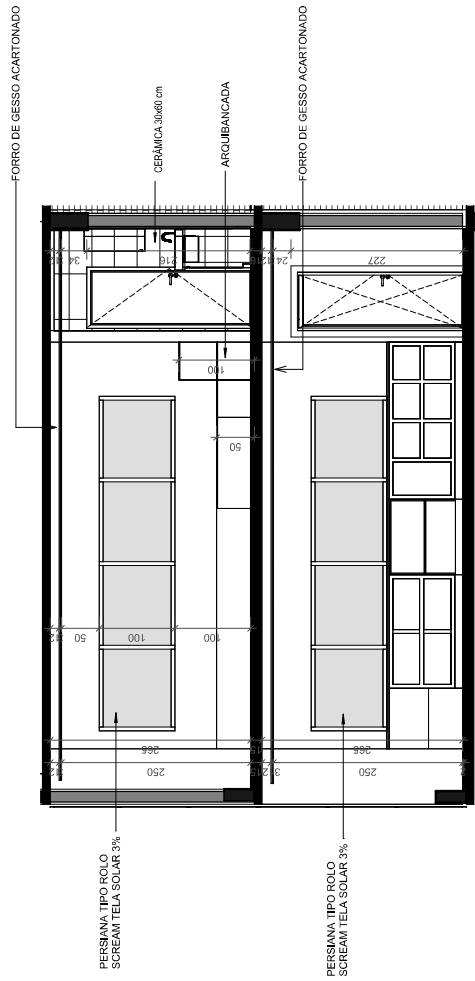

C.01E.A

Escala: 1 : 50

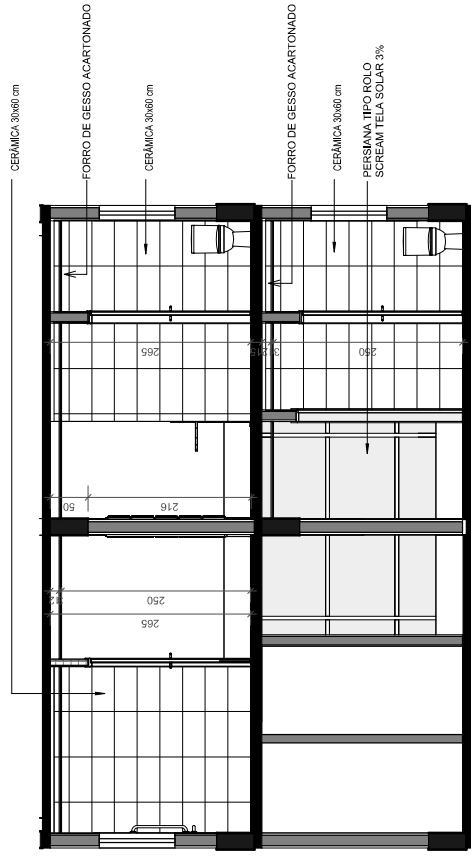

C.01E.C

Escala: 1 : 50

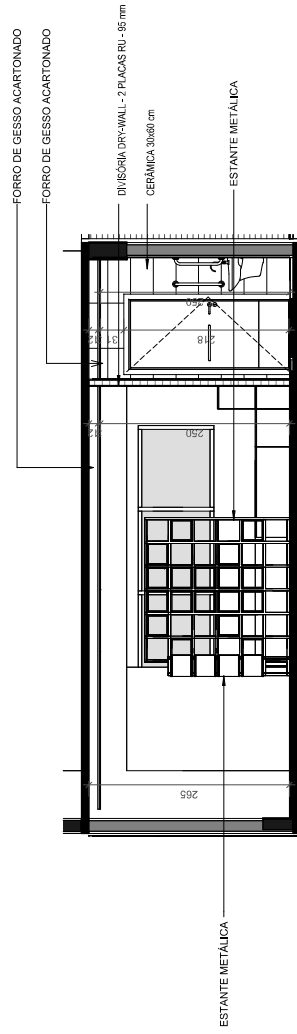

C.01E.B

Escala: 1 : 50

Rev.	Data	Descrição	Desenho
1	06/03/2026	Emissão Inicial	EDUARDO M. SARMENTO

Tabela de Revisão



CREA-RS
 Conselho Regional de Engenharia e Agronomia do Rio Grande do Sul | CNPJ: 92.895.790/0001-95
 Gerência de Engenharia
 Rua São Luís 77, Sarriena, Porto Alegre - RS | CEP: 96200-170
AVENIDA BARÃO DO RIO BRANCO, 243 - SALAS 1001, 1101 E 1102 - TORRES - RS
 REFORMA INSPECTORIA TORRES

REFORMA INSPECTORIA TORRES
 PROJETO EXECUTIVO

TECNICO PROJETISTA EXECUTIVO:
 ARQ. E URB. CLETON ALCANTARA
 CAURS: 6483239-5

TECNICO PROJETISTA EXECUTIVO:
 ARQ. E URB. LEONARDO TORGO
 CAURS: 6483260-4

TECNICO PROJETISTA EXECUTIVO:
 ENG. CIVIL EDUARDO SARMENTO
 CREA: 6324115-6

CORTES
 AA, BB' e CC'
 REVISÃO: 1

ESCALA:
 INDICADA

DATA:
 06/03/2026

PRANCHA

09/12

DIS.	HP	HT	HT
1	1	1	1
2	1	1	1
3	1	1	1
4	1	1	1
5	1	1	1
6	1	1	1
7	1	1	1
8	1	1	1

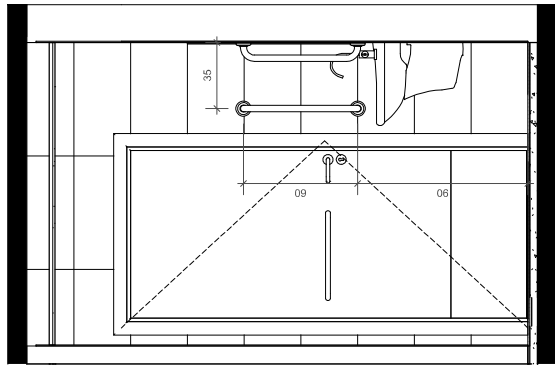

VISTA A
Escala : 1 : 20

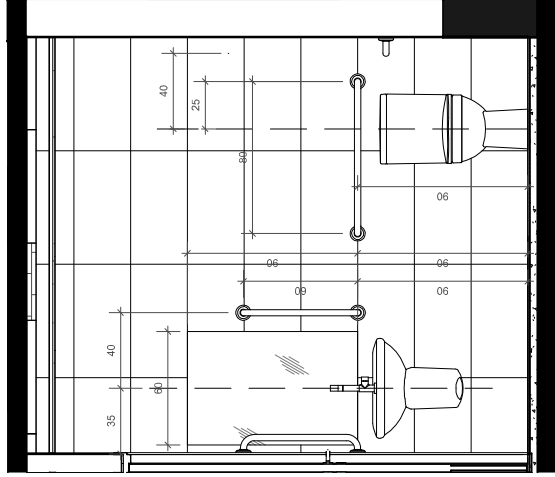

VISTA B
Escala : 1 : 20

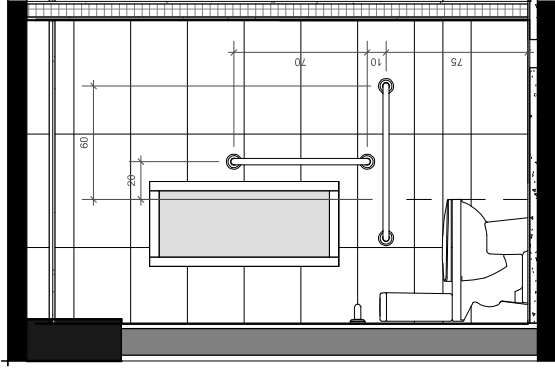

VISTA C
Escala : 1 : 20

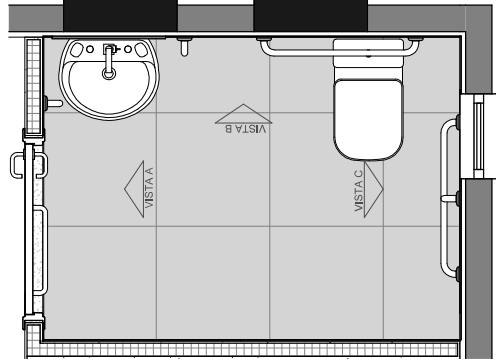

PLANTA BAIXA SANITÁRIO P.C.D.
Escala : 1 : 20

Rev.	Data	Descrição	Desenho
1	06/03/2026	Edição Inicial	EDUARDO M. SARMENTO

Tabela de Revisão



CREA-RS
Conselho Regional de Engenharia e Agronomia do Rio Grande do Sul | CNPJ: 92.895.790/0001-95
Gerência de Engenharia
Rua São Luís 77, Sarriena, Porto Alegre - RS | CEP: 96201-70
AVENIDA BARÃO DO RIO BRANCO, 243 - SALAS 1001, 1101 E 1102 - TORRES - RS
REFORMA INSPECTORIA TORRES

REFORMA INSPECTORIA TORRES
PROJETO EXECUTIVO

TECN. TCC PROJETO EXECUTIVO
ARC. E URB. CLETON ALCANTARA
CAURB 6493295-5

TECN. TCC PROJETO EXECUTIVO
ARC. E URB. LEONARDO TÓRGO
CAURB 6493264-4

TECN. TCC PROJETO EXECUTIVO
ENSC. CIVIL EDUARDO SARMENTO
CRAB 6324115-6

DETALHAMENTO SANITÁRIOS PCD

PLANTA BAIXA E VISTAS

REVISÃO: 1
DESENHO: EQUIPE
DATA: 06/03/2026
ESCALA: INDICADA

PRANCHA

11/12

PROJ.	PROJ.	PROJ.	PROJ.	PROJ.	PROJ.	PROJ.	PROJ.	PROJ.	PROJ.
1	2	3	4	5	6	7	8	9	10

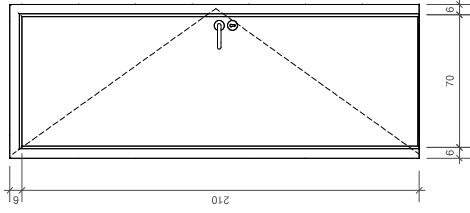

PM - 02
Escala 1 : 20

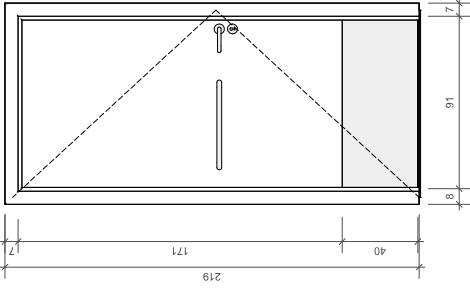

PM - 03
Escala 1 : 20

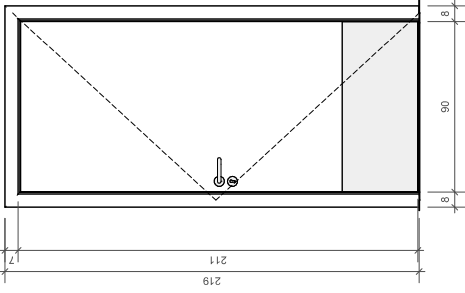

POS	Comentários	EMISSÕES
06 - 7	42 DE FIBRA	1 - 2/10
7 - 10	12 - 2 - 1 - 1010 11 - 1011 4	1 - 2/10
8 - 03	12 - 2 - 1 - 1010 11 - 1011 4	1 - 2/10
9 - 03	12 - 2 - 1 - 1010 11 - 1011 4	1 - 2/10

QUANTITATIVO DE PORTAS

Rev.	Data	Descrição	Desenho
1	06/03/2026	EDUARDO M. SARMENTO	Desenho

Tabela de Revisão



CREA-RS
Conselho Regional de Engenharia e Agronomia do Rio Grande do Sul | CNPJ: 92.895.790/0001-95
Grande de Engenharia
Rua São Luís 77, Santana, Porto Alegre - RS | CEP: 91020-170
AVENIDA BARÃO DO RIO BRANCO, 243 - SALAS 1001, 1101 E 1102 - TORRES - RS
REFORMA INSPETORIA TORRES

REFORMA INSPETORIA TORRES
PROJETO EXECUTIVO

TECN. PROJ. EXECUTIVO:
ARG. E URB. CLETON ALCANTARA
CAURIS 64832955

TECN. PROJ. EXECUTIVO:
ARG. E URB. LEONARDO TÓRGO
CAURIS 64832604

TECN. PROJ. EXECUTIVO:
ENSG. CIVIL EDUARDO SARMENTO
CRA 83234156

DETALHAMENTO ESQUADRIAS

VISTAS

REVISÃO: 1
DESENHO: EQUIPE
ESCALA: INDICADA
DATA: 06/03/2026

PRANCHA

12/12

POS	COMENTÁRIOS	EMISSÕES
1		
2		
3		
4		
5		
6		
7		